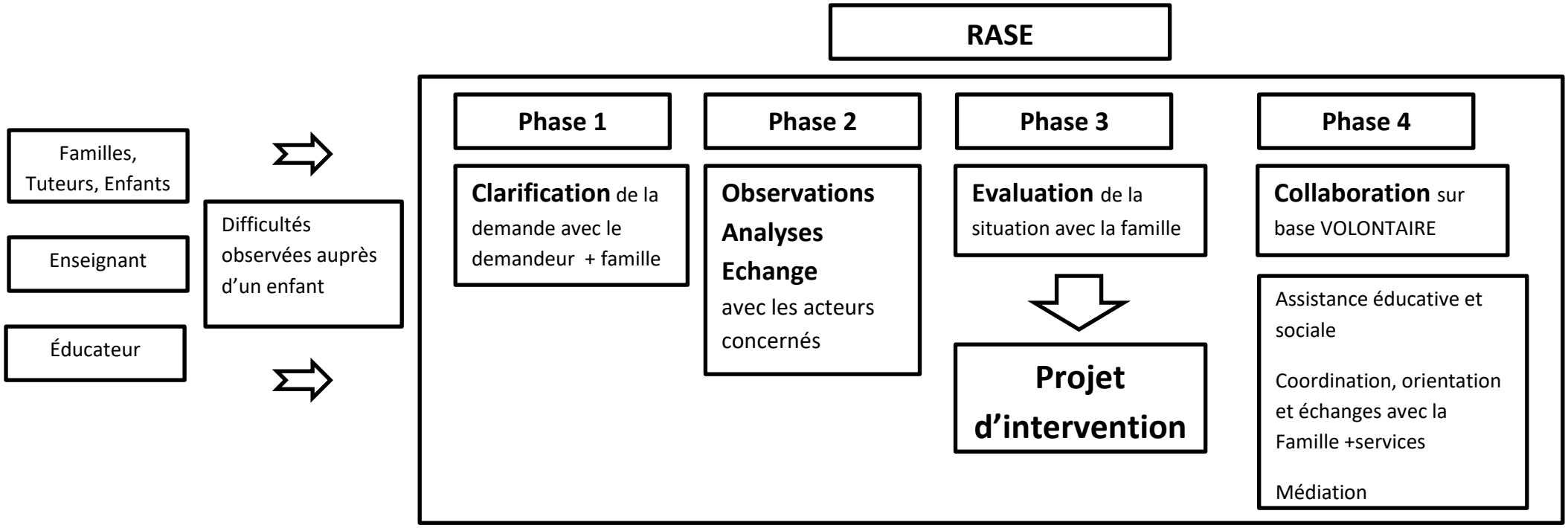
RASE
Familles, Tuteurs, Enfants
Enseignant
Éducateur
Difficultés observées auprès d'un enfant
Phase 1
Clarification de la demande avec le demandeur + famille
Phase 2
Observations
Analyses
Echange
avec les acteurs concernés
Phase 3
Evaluation de la situation avec la famille
Projet d'intervention
Phase 4
Collaboration sur base VOLONTAIRE
Assistance éducative et sociale
Coordination, orientation et échanges avec la Famille +services
Médiation

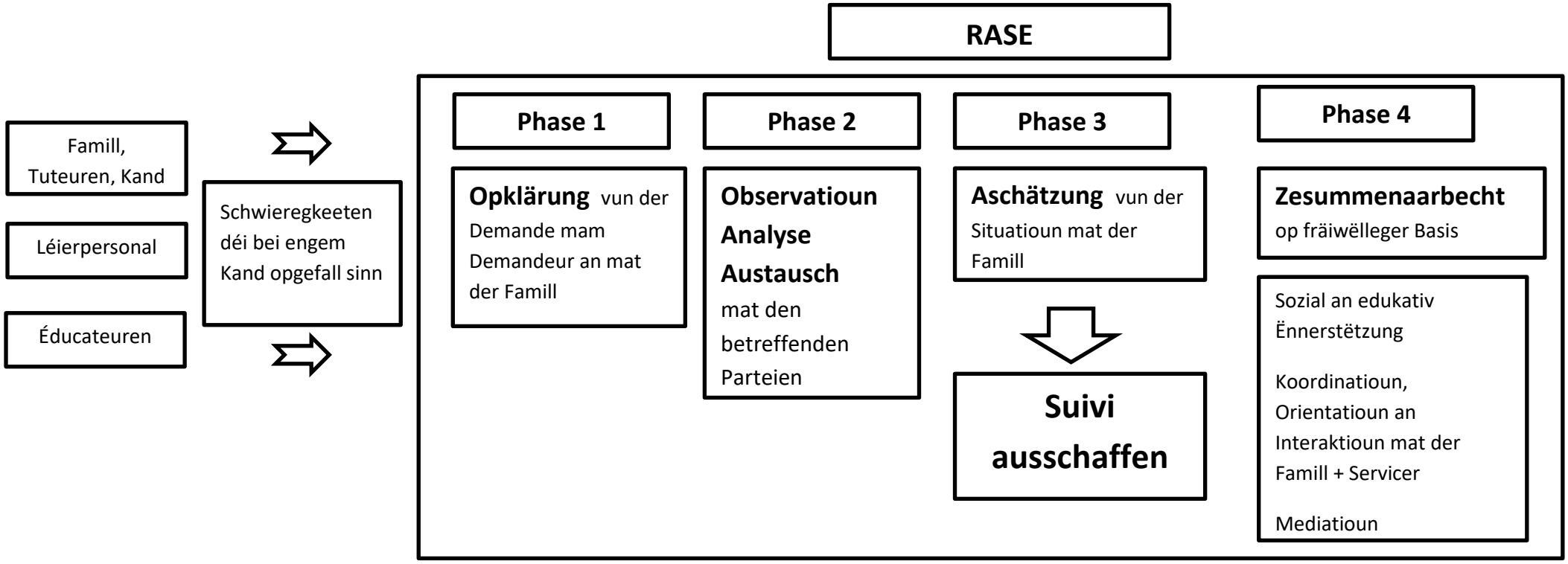
RASE
Famill, Tuteuren, Kand
Léierpersonal
Éducateuren
Schwieregkeeten déi bei engem Kand opgefall sinn
Phase 1
Opklärung vun der Demande mam Demandeur an mat der Famill
Phase 2
Observatioun
Analyse
Austausch
mat den betreffenden Parteien
Phase 3
Aschätzung vun der Situatioun mat der Famill
Suivi ausschaffen
Phase 4
Zesummenaarbecht op fräiwëlleger Basis
Sozial an edukativ Ënnerstëtzung
Koordinatioun, Orientatioun an Interaktioun mat der Famill + Servicer
Mediatioun